

Przekrój A - A
SKALA 1:20

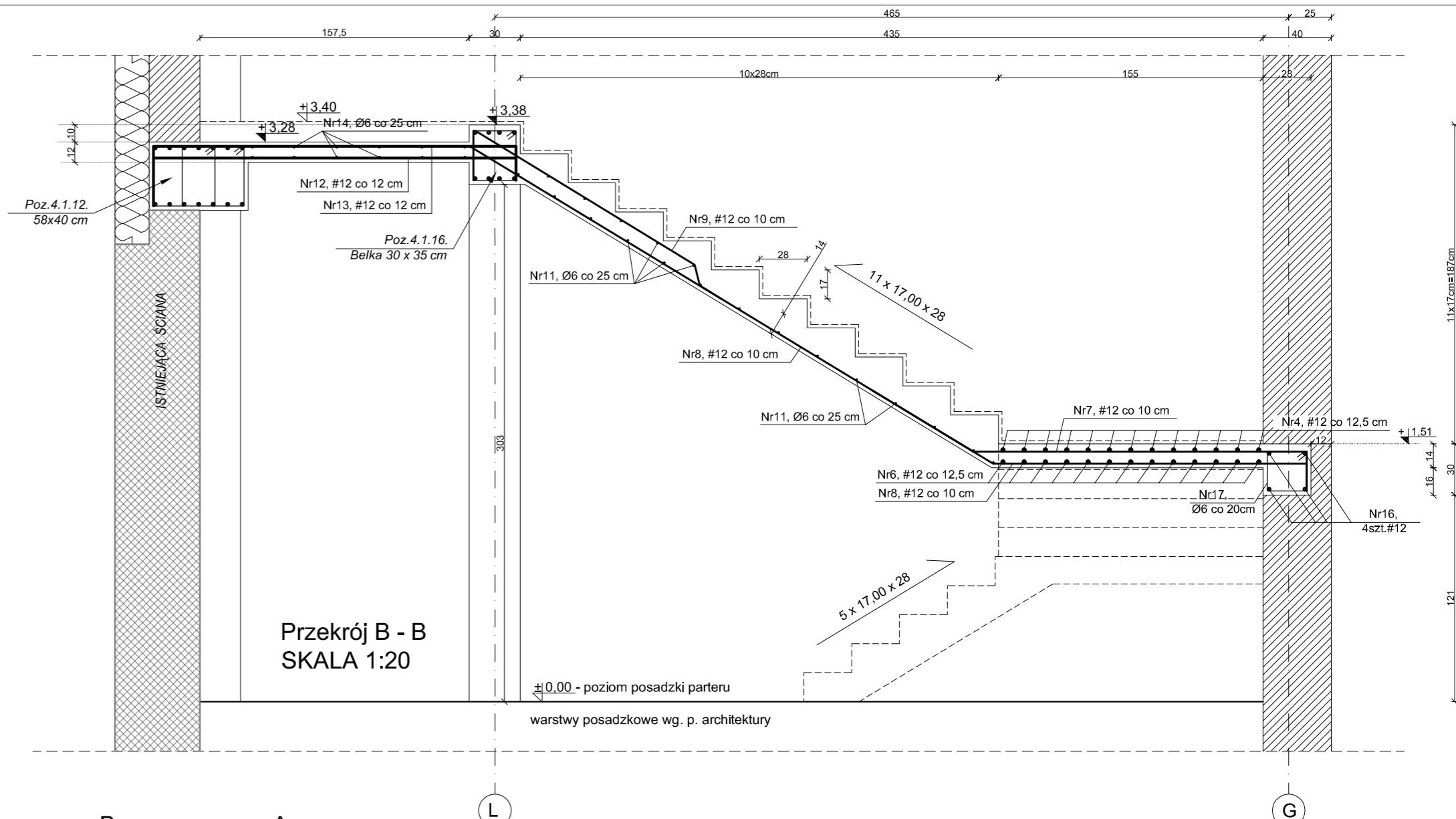

Przekrój B - B
SKALA 1:20

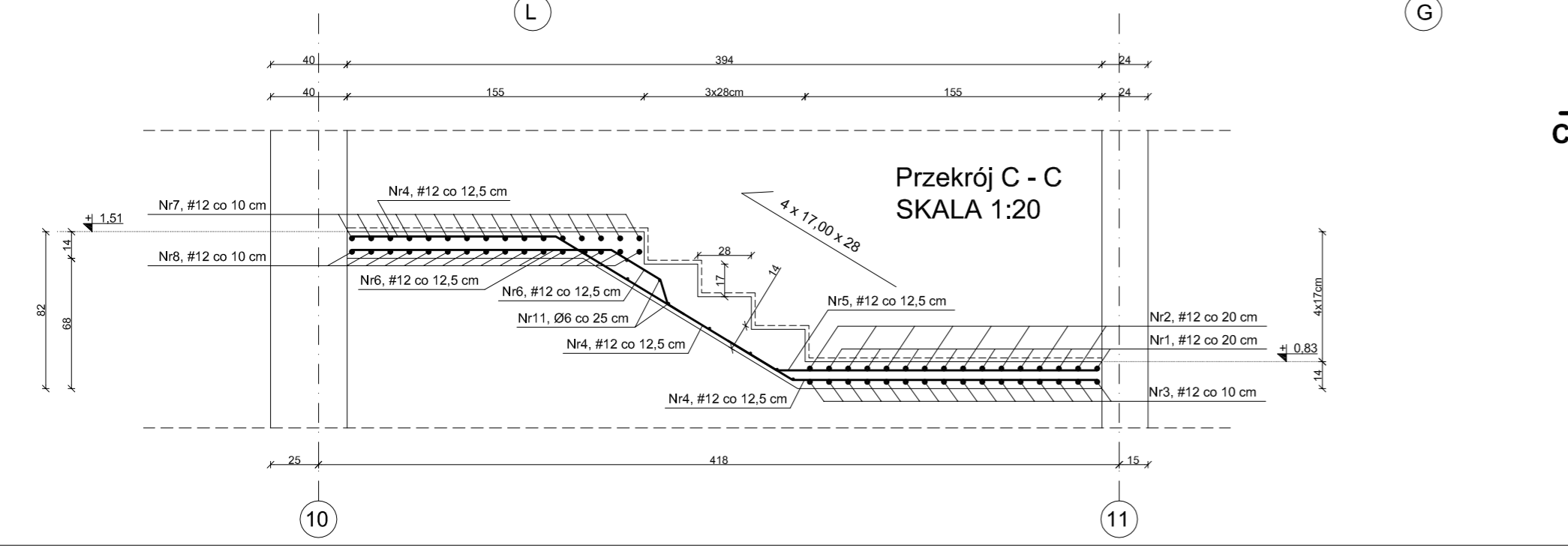

Przekrój C - C
SKALA 1:20

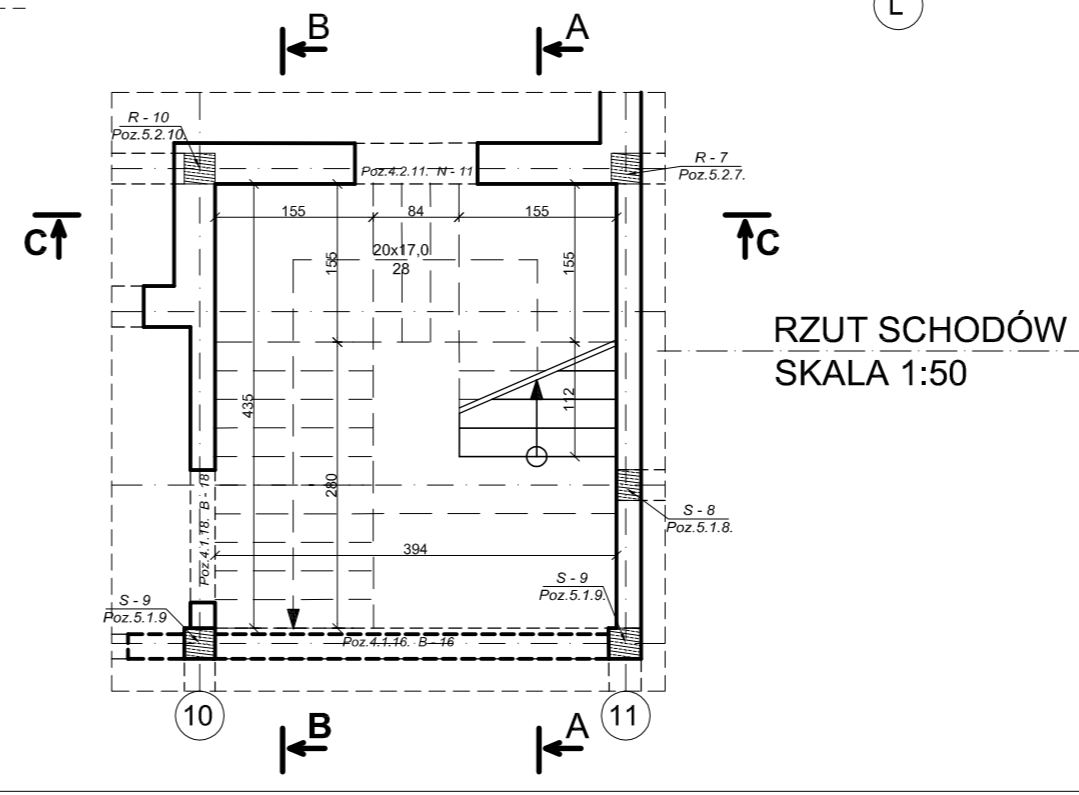

RZUT SCHODÓW
SKALA 1:50

Stal konstrukcyjna A-IIIN RB 500 (#)
Stal na strzemiona A-0 S10s (Ø)
Beton klasy C 20/ 25 (B-25)
Minimalne otulenie a = 2,5 cm

- WYKAZ POZYCJI ELEM. KONSTR.:
- Poz. 1. - Dach
 - Poz. 2. - Konstrukcja płyt stropowych :
 - Poz. 2.1. - Strop nad I piętrem
 - Poz. 2.2. - Strop nad parterem
 - Poz. 2.3. - Strop nad piwnicą
 - Poz. 3. - Schody:
 - Poz. 4. - Belki, nadproża, żebra:
 - Poz. 4.1. - Belki (B)
 - Poz. 4.2. - Nadproża (N)
 - Poz. 4.3. - Żebra (Ż)
 - Poz. 5. - Słupy, rdzenie:
 - Poz. 5.1. - Słupy (S)
 - Poz. 5.2. - Rdzenie (R)
 - Poz. 6. - Wieńce (-w)
 - Poz. 7. - Fundamenty (F)
 - Poz. 8. - Szyb windowy

Poz.3.1. ZBROJENIE SCHODÓW
SKALA 1:20

Temat:	BUDYNEK USŁUGOWY		
Nazwa opracowania:	PROJEKT WYKONAWCZY CZĘŚĆ KONSTRUKCYJNA		
Adres:	dz. 382 392 obr. 207; ul. S. Czarnieckiego 13 37-700 Przemyśl		
Inwestor:	P. Józef Groch ul. Kraszewskiego 10/19; 37-700 Przemyśl		
Projektant:	mgr inż. bud. Wojciech Jaskowski WBPPHUB/69/82	podpis:	
Opracowanie:	mgr inż. bud. Mariola Nycz	podpis:	
Skala 1:20	data opracowania:	Nr rys.:	/ K
Nazwa rys.:	Poz.3.1. ZBROJENIE SCHODÓW		